

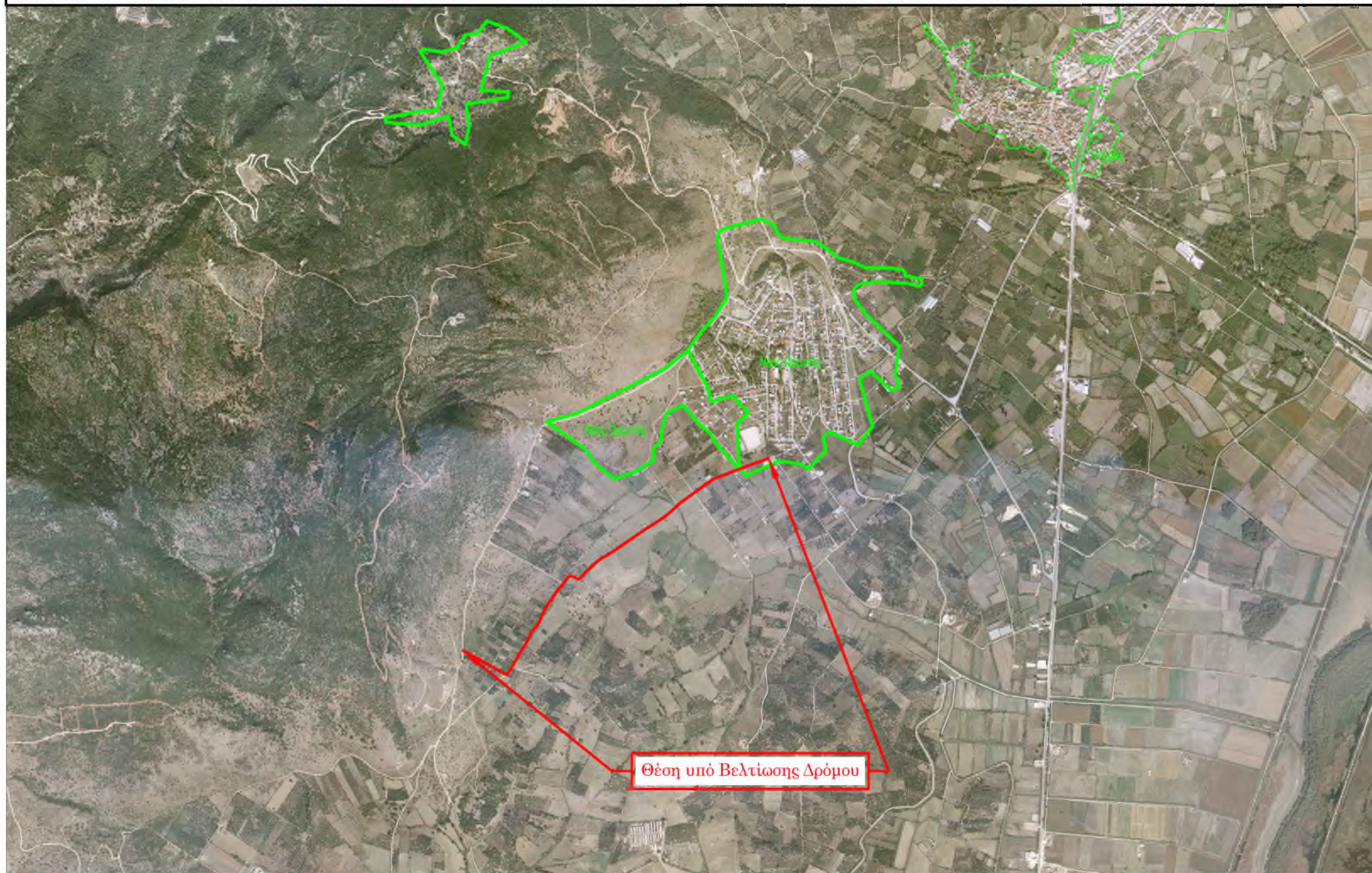

Απόσπασμα από Ορθοφωτοχάρτη της Κτηματολόγιο Α.Ε.
Με αποτυπωμένα τα όρια των γύρω Οικισμών στη περιοχή Ν. Ωρωπού
Κλίμακα 1 : 25000

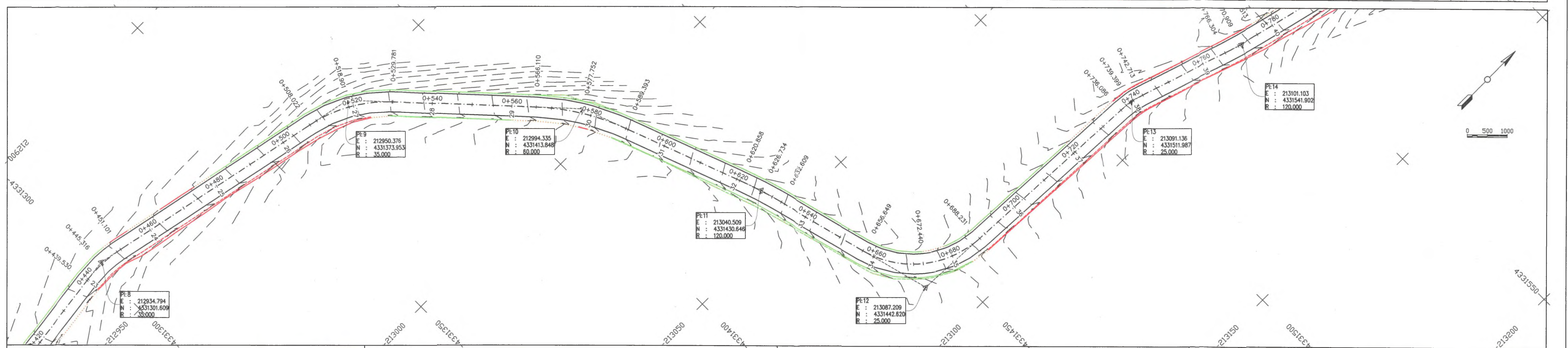

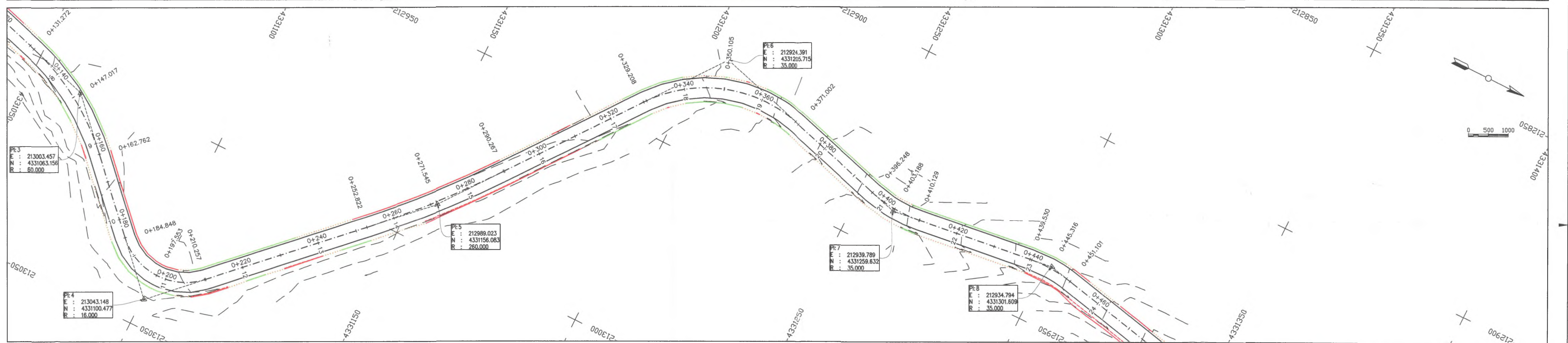
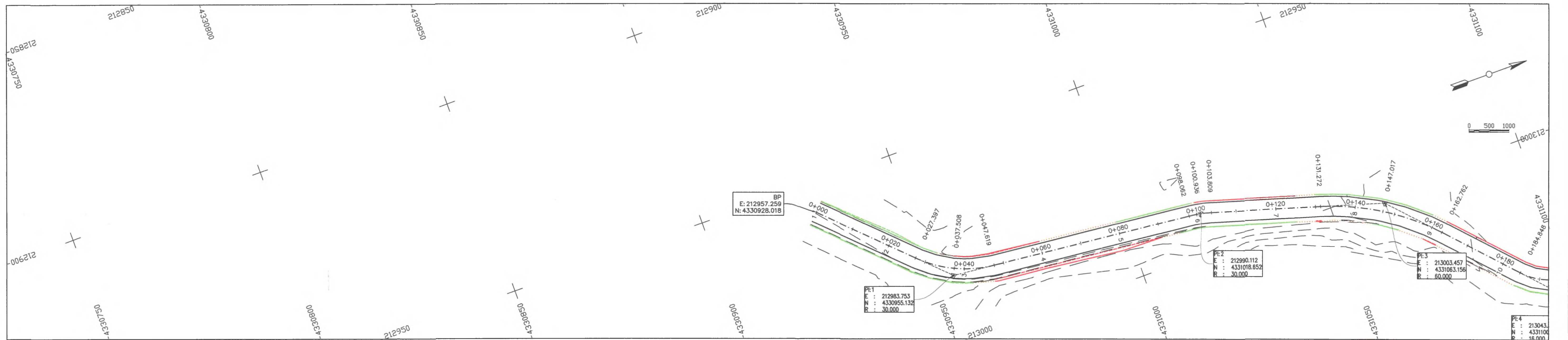
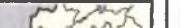

<div>ΕΛΛΗΝΙΚΗ ΔΗΜΟΚΡΑΤΙΑ</div> <div>ΠΕΡΙΦΕΡΕΙΑ ΗΠΕΙΡΟΥ</div> <div>ΠΕΡΙΦΕΡΕΙΑΚΗ ΕΝΟΤΗΤΑ ΠΡΕΒΕΖΑΣ</div> <div>ΔΗΜΟΣ ΠΡΕΒΕΖΑΣ</div>			REVISION D	Γεώργιος Τάγκας Πολτικός Μηχανικός Τ.Ε.	20-10-2018	ΕΛΛΗΝΙΚΗ ΓΕΩΔΑΙΤΙΚΗ ΣΥΣΤΗΜΑ ΑΝΑΦΟΡΑΣ 1987 (Ε.Γ.Σ.Α. '87) Ελλασοειδές αναφοράς : GRS 80 (a = 6 378 137 m, 1/f = 298,25722210) Προβολή : Εγκάρσια Μερικατορική	Εργό :	Βελτίωση της Πρόσβασης σε Γεωργική Γη και Κτηνοτροφικές Εκμεταλλεύσεις του Δήμου Πρέβεζας	
			REVISION C	Ηράκλειος Χατζηγιάννης Αγρός Τοπογράφος Μηχανικός	01-11-2018	Κεντρικός Μεταβρόχος : A = 24 007 00' με K = 0,999600 Τετραπλή Κοίτη του Μεταβρόχου : 1 : 000,00 μ Γεωγραφικό Πλάτος Αναφοράς : 00 : 00' : 00"	Θέση :	Αγρόκτημα Καστροακούς Δ.Ε. Ζαλόγγου του Δήμου Πρέβεζας Περιφ. Ενότητα Πρέβεζας - Περιφέρεια Ηπείρου	Αριθμ. Σχεδίου : 01
			REVISION B	Κωνσταντίνος Μιχαήλ Αγρός Τοπογράφος Μηχανικός	09-11-2018		Θέμα Σχεδίου :	Οριζοντογραφία Καστροακούς	Ισοδιάσταση : 1 μ.
			REVISION A						ΚΑΙΜΑΚΑ : 1:500

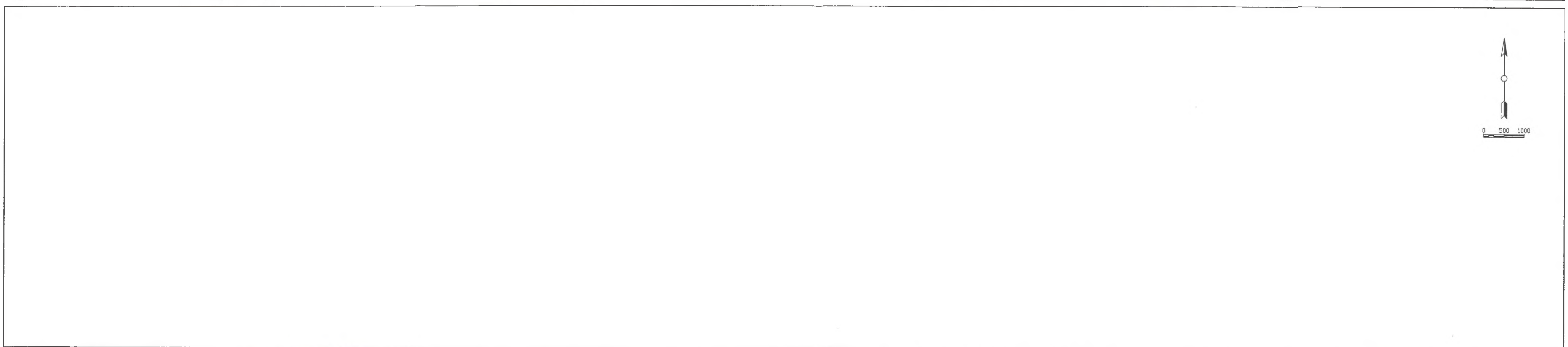
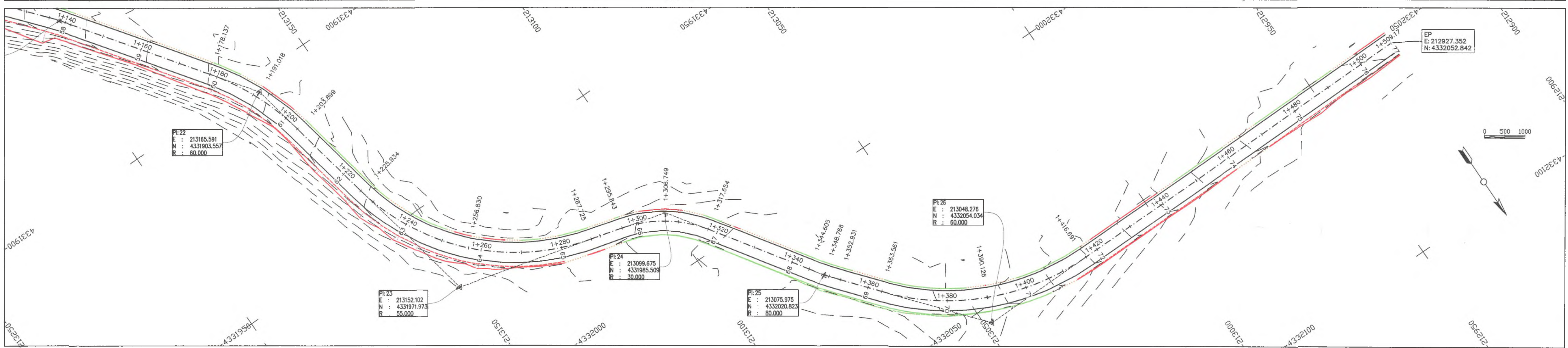
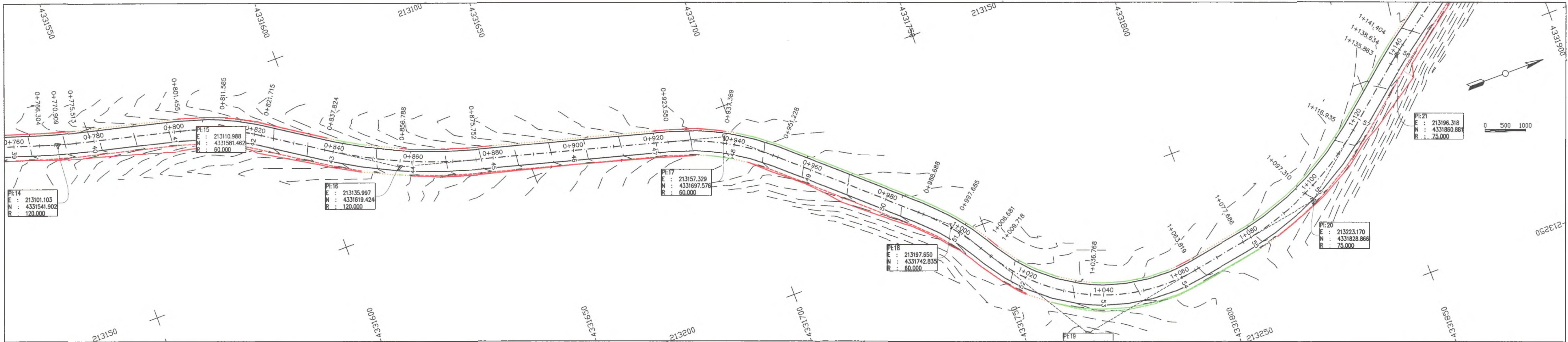

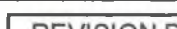

<div>ΕΛΛΗΝΙΚΗ ΔΗΜΟΚΡΑΤΙΑ</div> <div>ΠΕΡΙΦΕΡΕΙΑ ΗΠΕΙΡΟΥ</div> <div>ΠΕΡΙΦΕΡΕΙΑΚΗ ΕΝΟΤΗΤΑ ΠΡΕΒΕΖΑΣ</div> <div>ΔΗΜΟΣ ΠΡΕΒΕΖΑΣ</div>	 	REVISION D	Ο Μολιπής Γεώργιος Τάγκας Πολιτικός Μηχανικός Τ.Ε.	Ημερομηνία 20-10-2018	Ελληνικό Γεωδαιτικό Σύστημα Αναφοράς 1987 (Ε.Γ.Σ.Α. '87) Ελλειμματικές αναφοράς : GR5 80 (a = 6 378 137 m, 1/f = 298 256 2722210) Προβλή : Εγκάρσια Μετακίνηση Κεντρικός Μεσημβρινός : λ = 24 00' 00" με Κ = 0,996600 Τμήμα του Κεντρικού Μεσημβρινού : 500,00,00 m Γεωγραφικό Πλάτος Αναφοράς : 00 00' 00"	Εργο : Βελτίωση της Πρόσβασης σε Γεωργική Γη και Κτηνοτροφικές Εκμεταλλεύσεις του Δήμου Πρέβεζας	
	REVISION C	Ελέγχθηκε : Ηρακλής Χατζηγιάννης Αγρ. & Τοπογράφος Μηχανικός	Ημερομηνία 01-11-2018		Αριθμ. Σχεδίου : 02		
	REVISION B	Θεωρήθηκε : Κωνίνα Μιραλή Αγρ. & Τοπογράφος Μηχανικός	Ημερομηνία 09-11-2018		Ισοδιασταση : 1 μ.		
	REVISION A				Θέμα Σχεδίου : Οριζοντιογραφία Καστροσυκιάς	ΚΛΙΜΑΚΑ: 1:500	

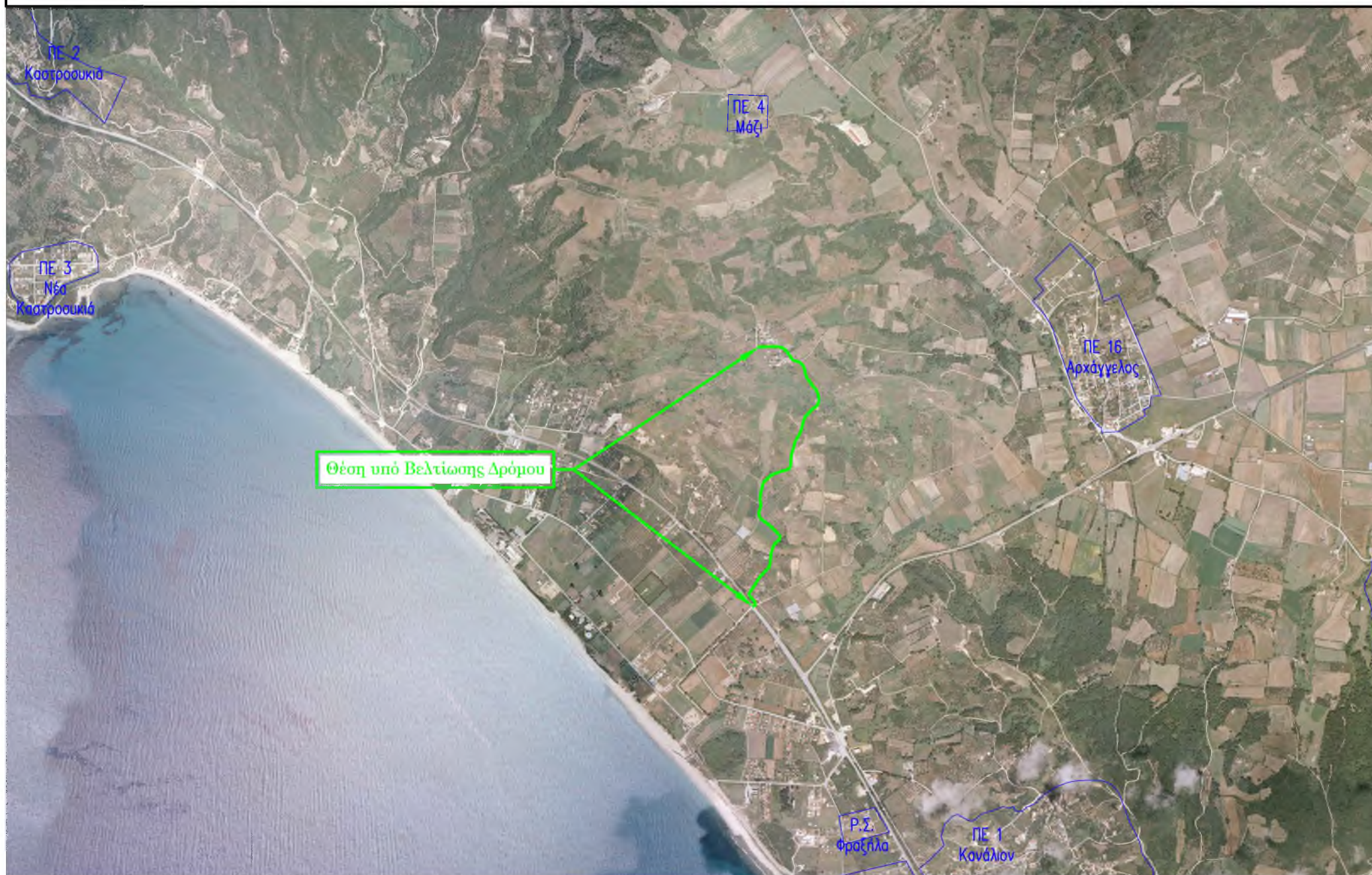
Απόσπασμα από Ορθοφωτοχάρτη της Κτηματολόγιο Α.Ε.
Με αποτυπωμένα τα όρια των γύρω Οικισμών στη περιοχή Καστροσυκιάς
Κλίμακα 1 : 25000

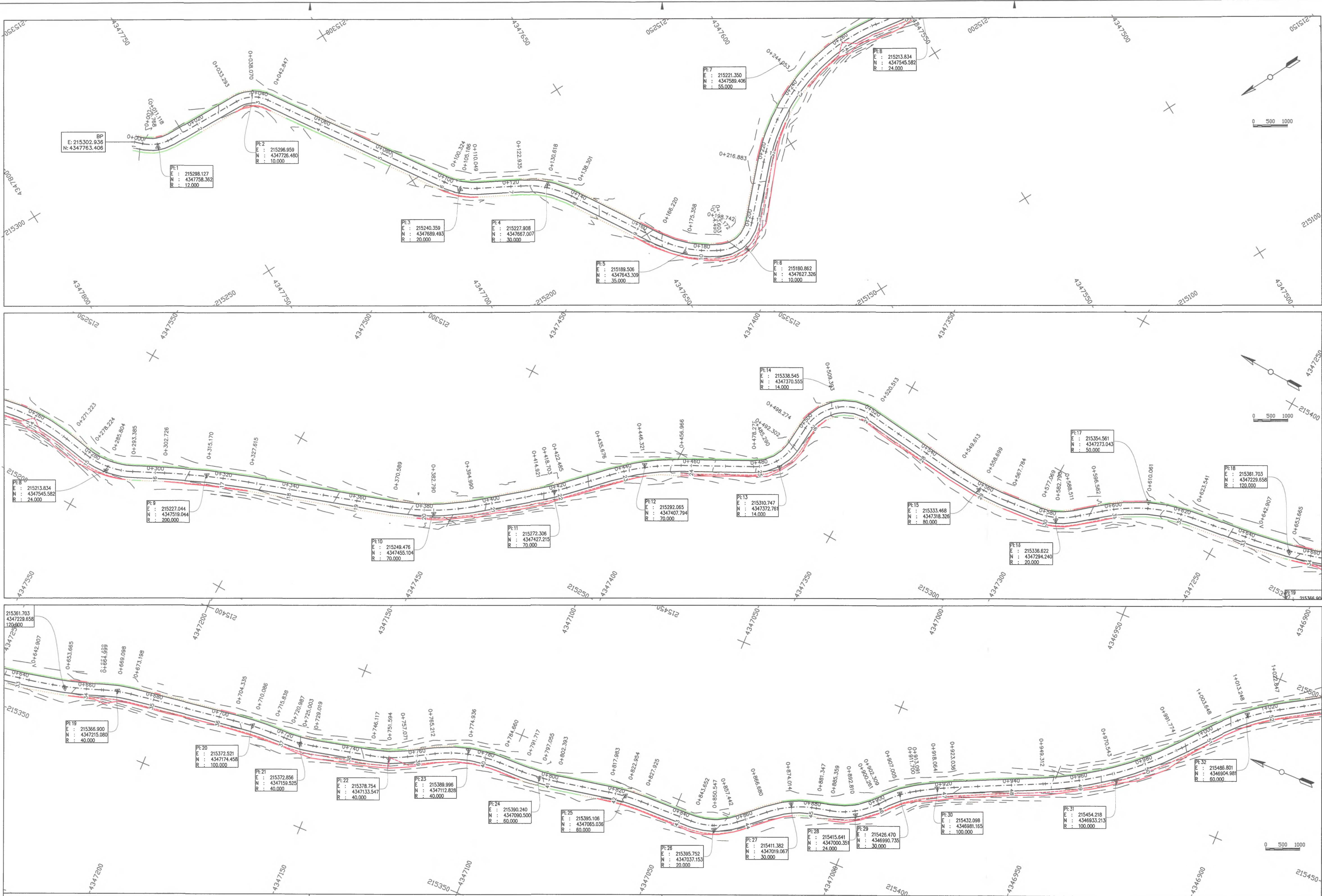



ΕΛΛΗΝΙΚΗ ΔΗΜΟΚΡΑΤΙΑ
ΠΕΡΙΦΕΡΕΙΑ ΗΠΕΙΡΟΥ
ΠΕΡΙΦΕΡΕΙΑΚΗ ΕΝΟΤΗΤΑ ΠΡΕΒΕΖΑΣ
ΔΗΜΟΣ ΠΡΕΒΕΖΑΣ





REVISION D
REVISION C
REVISION B
REVISION A

Ο Μελετητής Γεώργιος Τάγκας Πολιτικός Μηχανικός Τ.Ε.	Ημερομηνία 20-10-2018
Ελέγχθηκε : Ηρακλής Χατζηγιάννης Αγρ. & Τοπογράφος Μηχανικός	Ημερομηνία 01-11-2018
Θεωρήθηκε : Κων/να Μωραΐτη Αγρ. & Τοπογράφος Μηχανικός	Ημερομηνία 09-11-2018

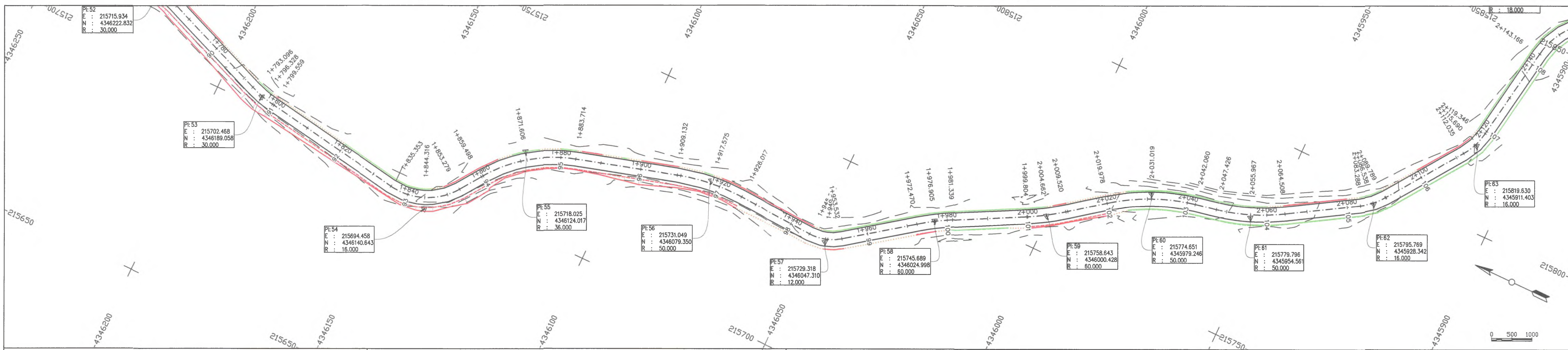
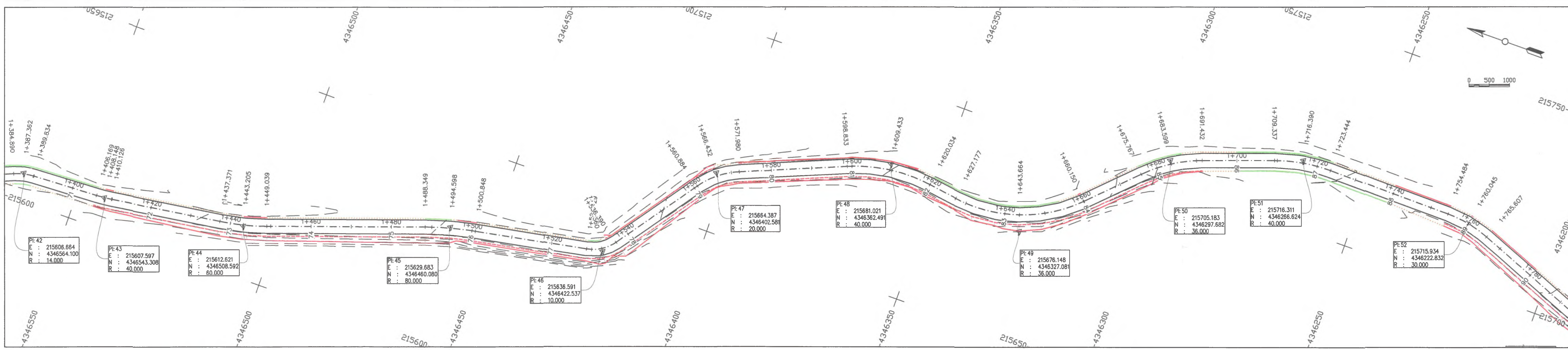
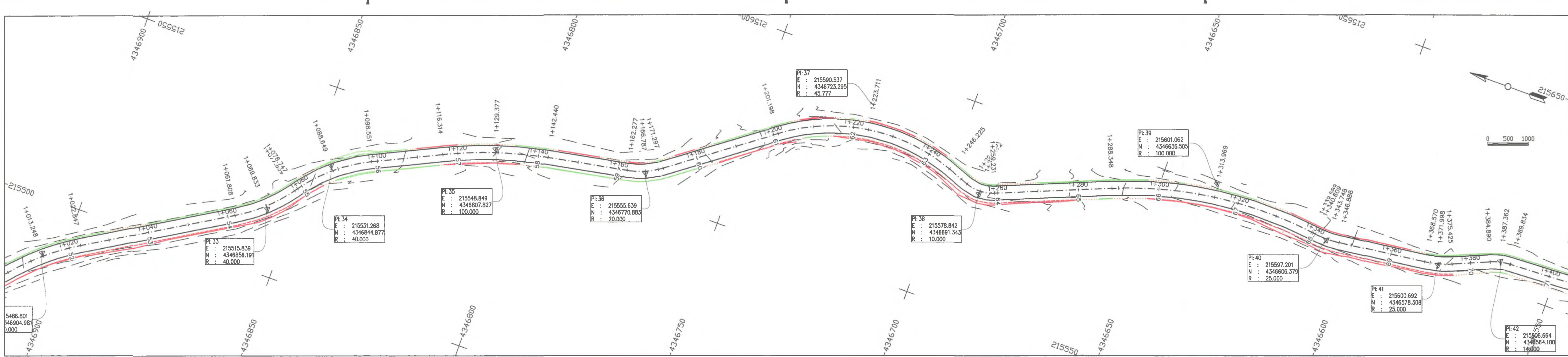
Έργο :	Βελτίωση της Πρόσβασης σε Γεωργική Γη και Κτηνοτροφικές Εκμεταλλεύσεις του Δήμου Πρέβεζας	Αριθμ. Σχεδίου :	Ο1
Θέση :	Αγρόκτημα Κοτσάμπουλου Δ.Ε. Λούρου του Δήμου Πρέβεζας Περιφ. Ενότητα Πρέβεζας - Περιφέρεια Ηπείρου	Ισοδίαση :	1 μ.
Θέμα Σχεδίου :	Ορκογιογραφία Κοτσάμπουλου	ΚΛΙΜΑΚΑ :	1:500



ΕΛΛΗΝΙΚΗ ΔΗΜΟΚΡΑΤΙΑ ΠΕΡΙΦΕΡΕΙΑ ΗΠΕΙΡΟΥ ΠΕΡΙΦΕΡΕΙΑΚΗ ΕΝΟΤΗΤΑ ΠΡΕΒΕΖΑΣ ΔΗΜΟΣ ΠΡΕΒΕΖΑΣ	 		REVISION D	Ο Μελετητής : Γεώργιος Τάγκας Πολιτικός Μηχανικός Τ.Ε.	Ημερομηνία 20-10-2018	Ελληνικό Γεωδαιτικό Σύστημα Αναφοράς 1987 (Ε.Γ.Σ.Α. '87) Ελλειμματικός αναφοράς : GRS 80 (a = 6 378 137 m, 1/f = 298.25722210) Προβολή : Εγκάρσια Μετακατοική Κεντρικός Μεσημβρινός : λ = 24 00' 00" με K = 0.999600 Τετμημένη Κεντρικού Μεσημβρινού : +500 000.00 μ Γεωγραφικό Πλάτος Αναφοράς : 00 00' 00"	Έργο : Βελτίωση της Πρόσβασης σε Γεωργική Γη και Κτηνοτροφικές Εκμεταλλεύσεις του Δήμου Πρέβεζας	
			REVISION C	Ελέγχθηκε : Ηρακλής Χατζηγιάννης Ανρ. & Τοπογράφος Μηχανικός	Ημερομηνία 01-11-2018	Θέση : Αγρόκτημα Κοτσανόπουλου Δ.Ε. Λούρου του Δήμου Πρέβεζας Περιφ. Ενότητα Πρέβεζας - Περιφέρεια Ηπείρου	Αριθμ. Σχεδίου : Ο2 Ισοδιάσταση : 1 μ.	
			REVISION B					
			REVISION A	Θεωρήθηκε : Κων/να Μωραή Ανρ. & Τοπογράφος Μηχανικός	Ημερομηνία 09-11-2018	Θέμα Σχεδίου : Οριζοντιογραφία Κοτσανόπουλου	ΚΛΙΜΑΚΑ: 1:500	

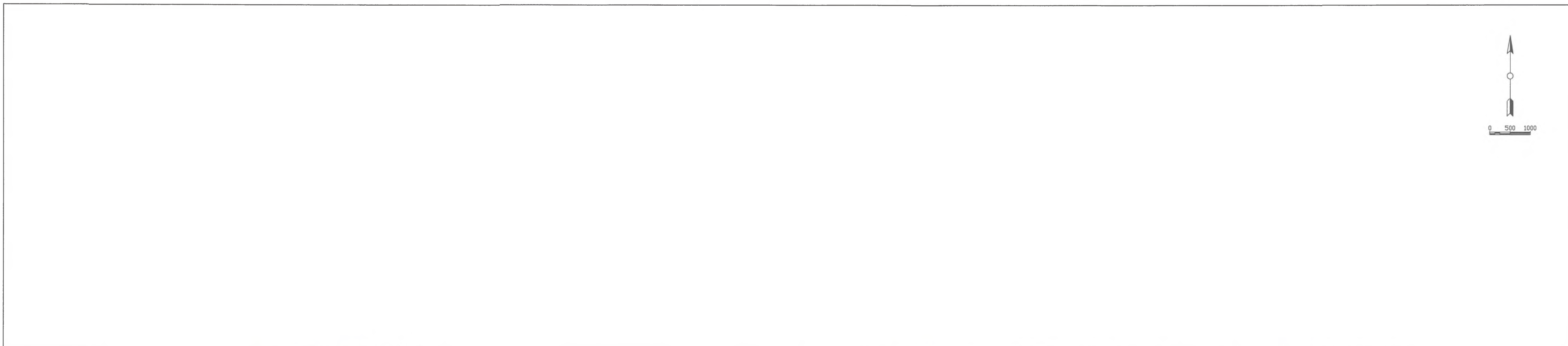
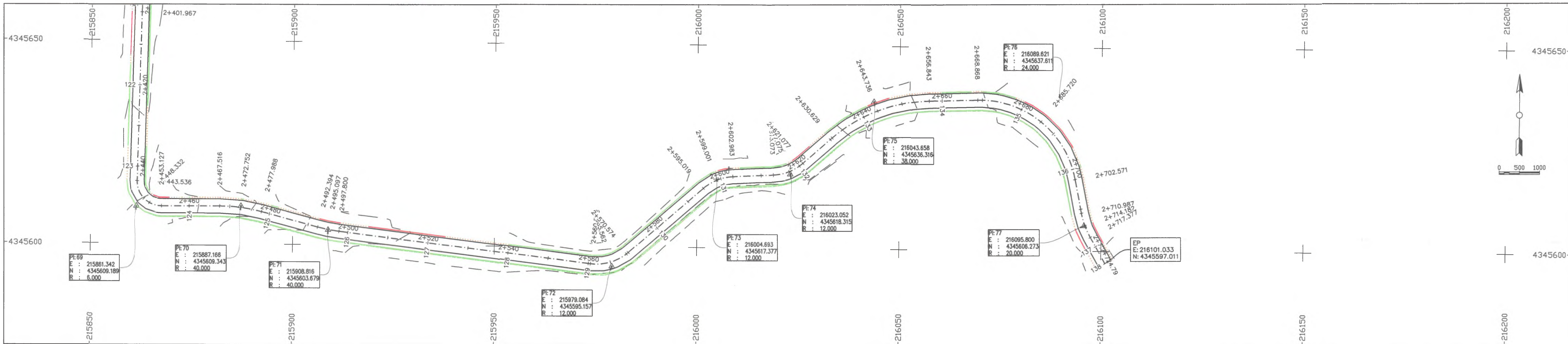
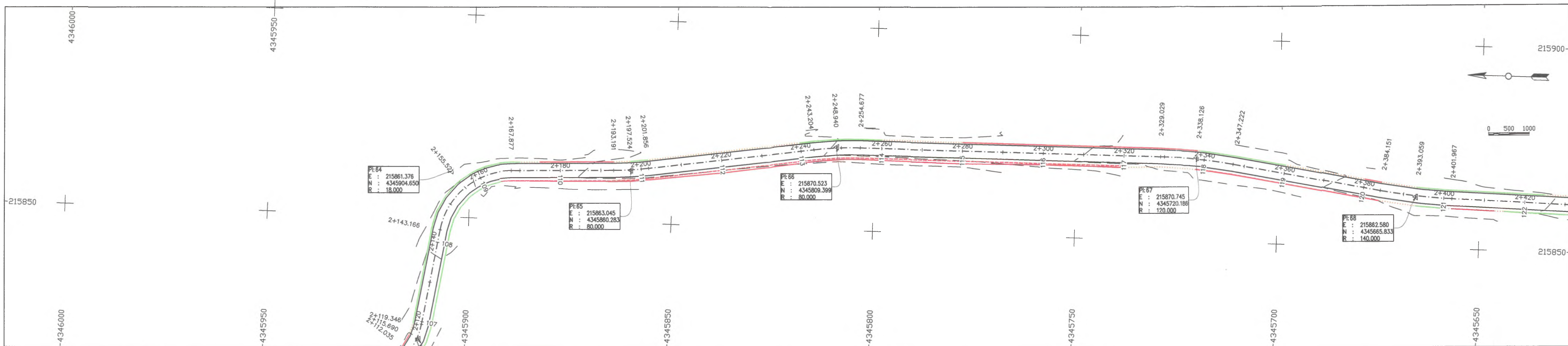

ΕΛΛΗΝΙΚΗ ΔΗΜΟΚΡΑΤΙΑ
ΠΕΡΙΦΕΡΕΙΑ ΗΠΕΙΡΟΥ
ΠΕΡΙΦΕΡΕΙΑΚΗ ΕΝΟΤΗΤΑ ΠΡΕΒΕΖΑΣ
ΔΗΜΟΣ ΠΡΕΒΕΖΑΣ



REVISION D
REVISION C
REVISION B
REVISION A

Ο Μελετητής : Γεώργιος Τάγκας
Πολιτικός Μηχανικός Τ.Ε.
Ελέγχθηκε : Ηρακλής Χατζηγιάννης
Αγρ. & Τοπογράφος Μηχανικός
Θεωρήθηκε : Κων/να Μιχαήλ
Αγρ. & Τοπογράφος Μηχανικός

Ημερομηνία
20-10-2018
Ημερομηνία
01-11-2018
Ημερομηνία
09-11-2018

Ελληνικό Γεωδοτικό Σύστημα Αναφοράς 1987 (Ε.Γ.Σ.Α. '87)
Ελλειμματικός αναφοράς : GRS 80 (a = 6 378 137 m, 1/f = 298.2572210)
Προβολή : Εγκάρσια Μερκατορική
Κεντρικός Μεσημβρινός : λ = 24 00' 00" με K = 0.999600
Τετμημένη Κεντρικού Μεσημβρινού : +500 000.00 μ
Γεωγραφικό Πλάτος Αναφοράς : 00 00' 00"

Έργο : Βελτίωση της Πρόσβασης σε Γεωργική Γη και
Κτηνοτροφικές Εκμεταλλεύσεις του Δήμου Πρέβεζας

Θέση : Αγρόκτημα Κοτσανάπουλου
Δ.Ε. Λούρου του Δήμου Πρέβεζας
Περιφ. Ενότητα Πρέβεζας - Περιφέρεια Ηπείρου



Θέμα Σχεδίου : Οριζοντιογραφία Κοτσανάπουλου

Αριθμ. Σχεδίου : Ο3
Ισοδιάσταση : 1 μ.
Κλίμακα : 1:500

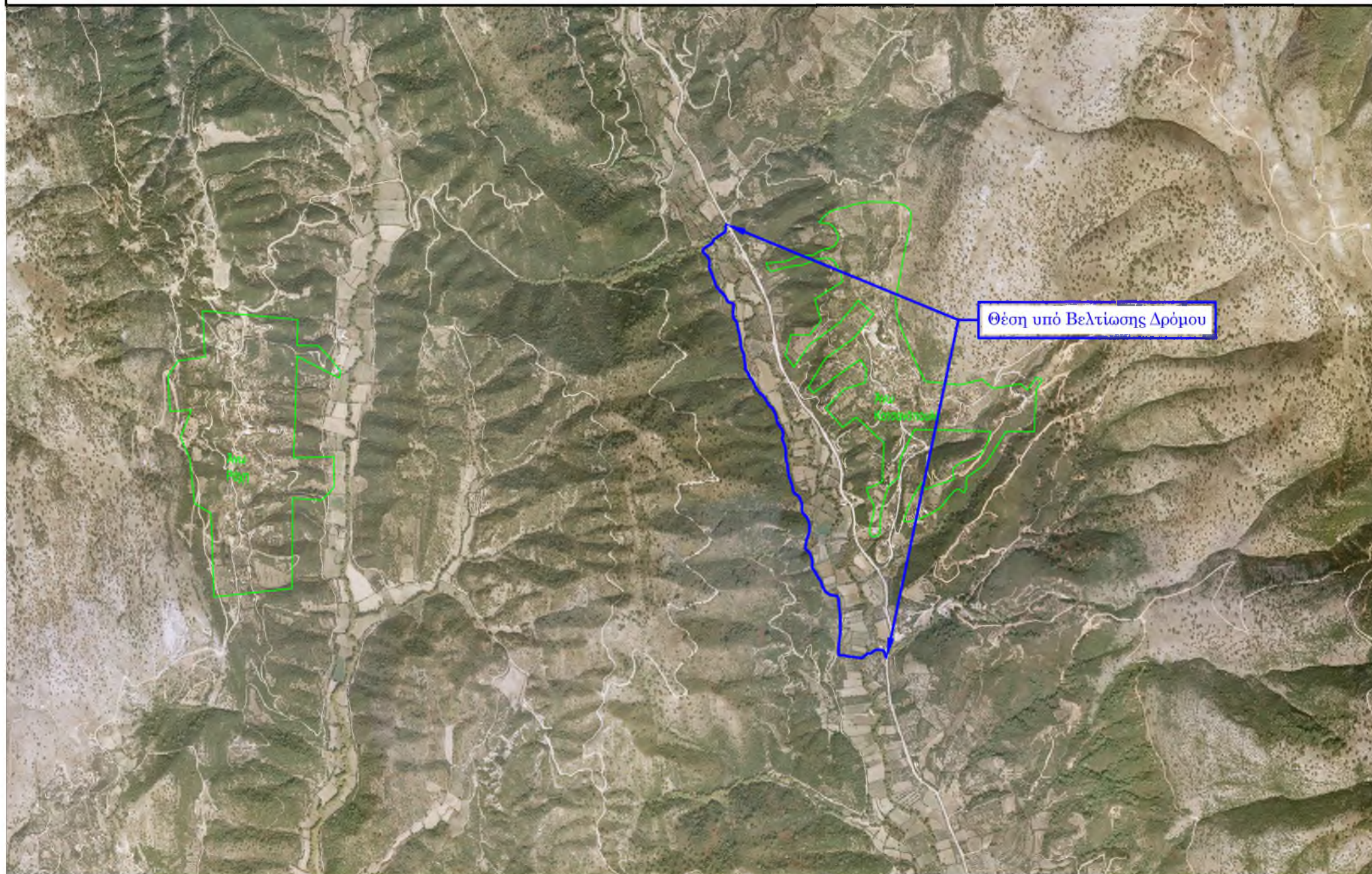
Απόσπασμα από Ορθοφωτοχάρτη της Κτηματολόγιο Α.Ε.
Με αποτυπωμένα τα όρια των γύρω Οικισμών στη περιοχή Κοτσανόπουλου
Κλίμακα 1 : 25000

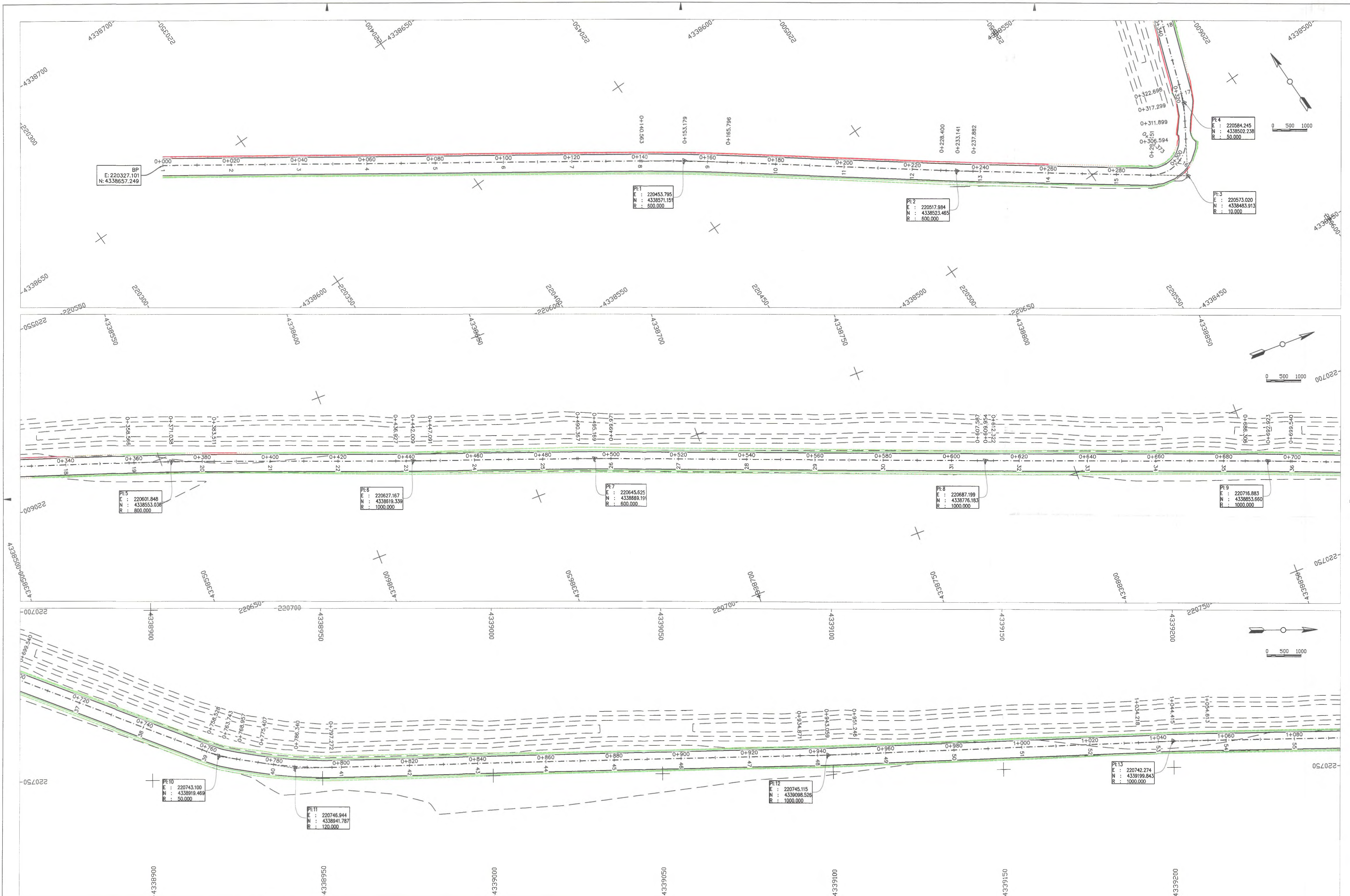



<div>ΕΛΛΗΝΙΚΗ ΔΗΜΟΚΡΑΤΙΑ</div> <div>ΠΕΡΙΦΕΡΕΙΑ ΗΠΕΙΡΟΥ</div> <div>ΠΕΡΙΦΕΡΕΙΑΚΗ ΕΝΟΤΗΤΑ ΠΡΕΒΕΖΑΣ</div> <div>ΔΗΜΟΣ ΠΡΕΒΕΖΑΣ</div>	<div></div> <div></div>	<div></div>	REVISION D	Γεώργιος Τάγκας Πολιτικός Μηχανικός Τ.Ε.	Ημερομηνία 20-10-2018	<div>Ελληνικό Γεωδαιτικό Σύστημα Αναφοράς 1987 (Ε.Γ.Σ.Α. '87) Ελλειπσοειδής αναφοράς: GRS 80 (a = 6 378 137 m, 1/f = 298.25722210) Προβολή: Εγκάρσια Μερκατορική Κεντρικός Μεσημβρινός: λ = 24 00' 00" με K = 0.999600 Τετμημένη Κεντρικού Μεσημβρινού: +500 000.00 μ Γεωγραφικό Πλάτος Αναφοράς: 00 00' 00"</div>
			REVISION C		Ημερομηνία 01-11-2018	
			REVISION B		Ημερομηνία 09-11-2018	
			REVISION A			
<div>Ο Μελετητής: Γεώργιος Τάγκας Πολιτικός Μηχανικός Τ.Ε.</div> <div>Ελέγχθηκε: Ηρακλής Χατζηγιάννης Αγρ. & Τοπογράφος Μηχανικός</div> <div>Θεωρήθηκε: Κωνίνα Μωραΐτη Αγρ. & Τοπογράφος Μηχανικός</div>						
Έργο :		Βελτίωση της Πρόσβασης σε Γεωργική Γη και Κτηνοτροφικές Εκμεταλλεύσεις του Δήμου Πρέβεζας				
Θέση :		Αγρόκτημα Λούρου Δ.Ε. Λούρου του Δήμου Πρέβεζας Περίφ. Ενότητα Πρέβεζας - Περιφέρεια Ηπείρου			Αριθμ. Σχεδίου : Ο1	
					Ισοδίαση : 1 μ.	
Θέμα Σχεδίου :		Οριζογραφία Λούρου			ΚΑΙΜΑΚΑ: 1:500	

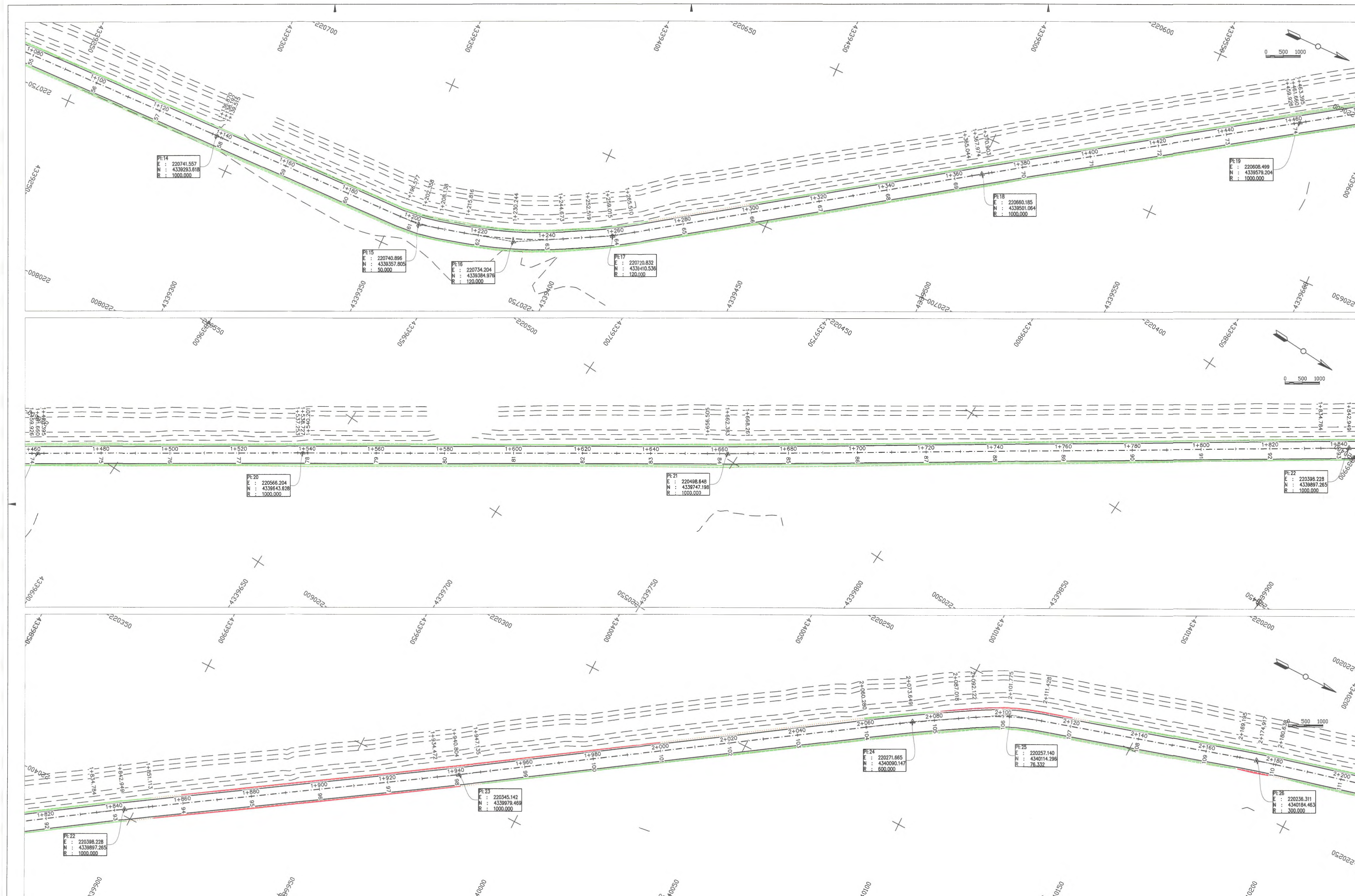

ΕΛΛΗΝΙΚΗ ΔΗΜΟΚΡΑΤΙΑ
ΠΕΡΙΦΕΡΕΙΑ ΗΠΕΙΡΟΥ
ΠΕΡΙΦΕΡΕΙΑΚΗ ΕΝΟΤΗΤΑ ΠΡΕΒΕΖΑΣ
ΔΗΜΟΣ ΠΡΕΒΕΖΑΣ







REVISION D
REVISION C
REVISION B
REVISION A

Ο Μελετητής: Γεώργιος Τάγκας
Πολιτικός Μηχανικός Τ.Ε.
Ελέγχθηκε: Ηρακλής Χατζηγιάννης
Αγρ. & Τοπογράφος Μηχανικός
Σεωρήθηκε: Κωνσταντίνος Μωραΐτης
Αγρ. & Τοπογράφος Μηχανικός

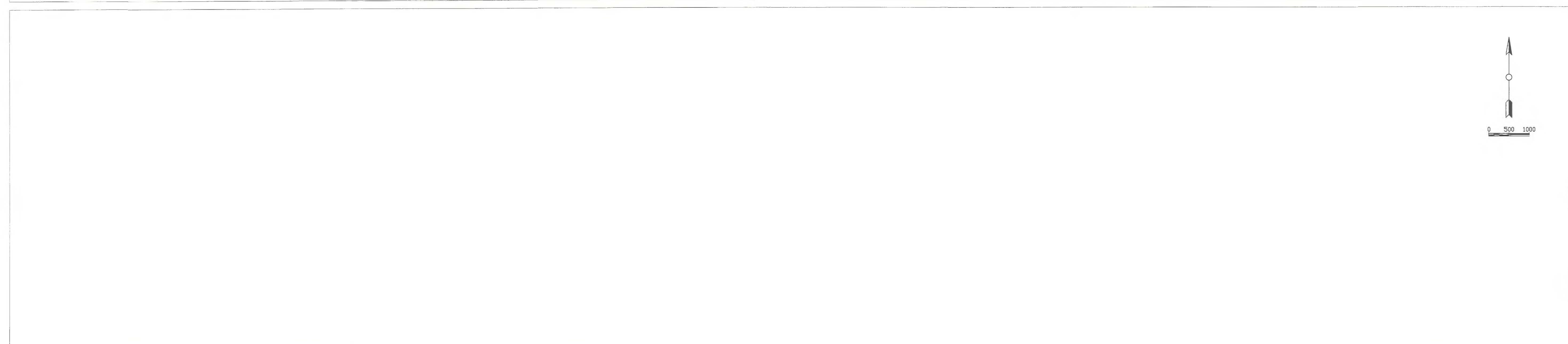
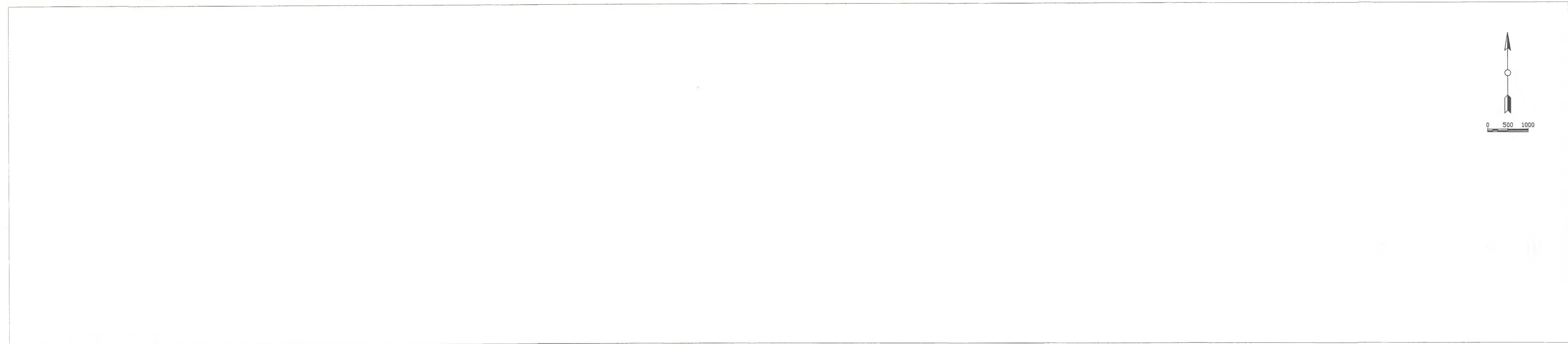
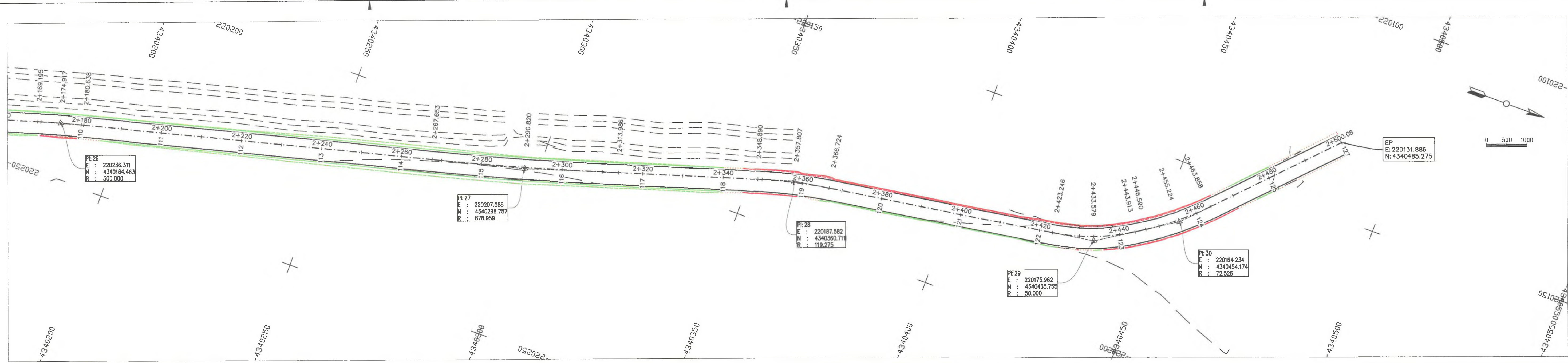
Ημερομηνία: 20-10-2018
Ημερομηνία: 01-11-2018
Ημερομηνία: 09-11-2018

Εργο:	Βελτίωση της Πρόσβασης σε Γεωργική Γη και Κτηνοτροφικές Εκμεταλλεύσεις του Δήμου Πρέβεζας	Αριθμ. Σχεδίου:	02
Θέση:	Αγρόκτημα Λούρου Δ.Ε. Λούρου του Δήμου Πρέβεζας Περιφ. Ενότητα Πρέβεζας - Περιφέρεια Ηπείρου	Ισοδιάσταση:	1 μ.
Θέμα Σχεδίου:	Οριζοντιογραφία Λούρου	ΚΑΙΜΑΚΑ:	1:500



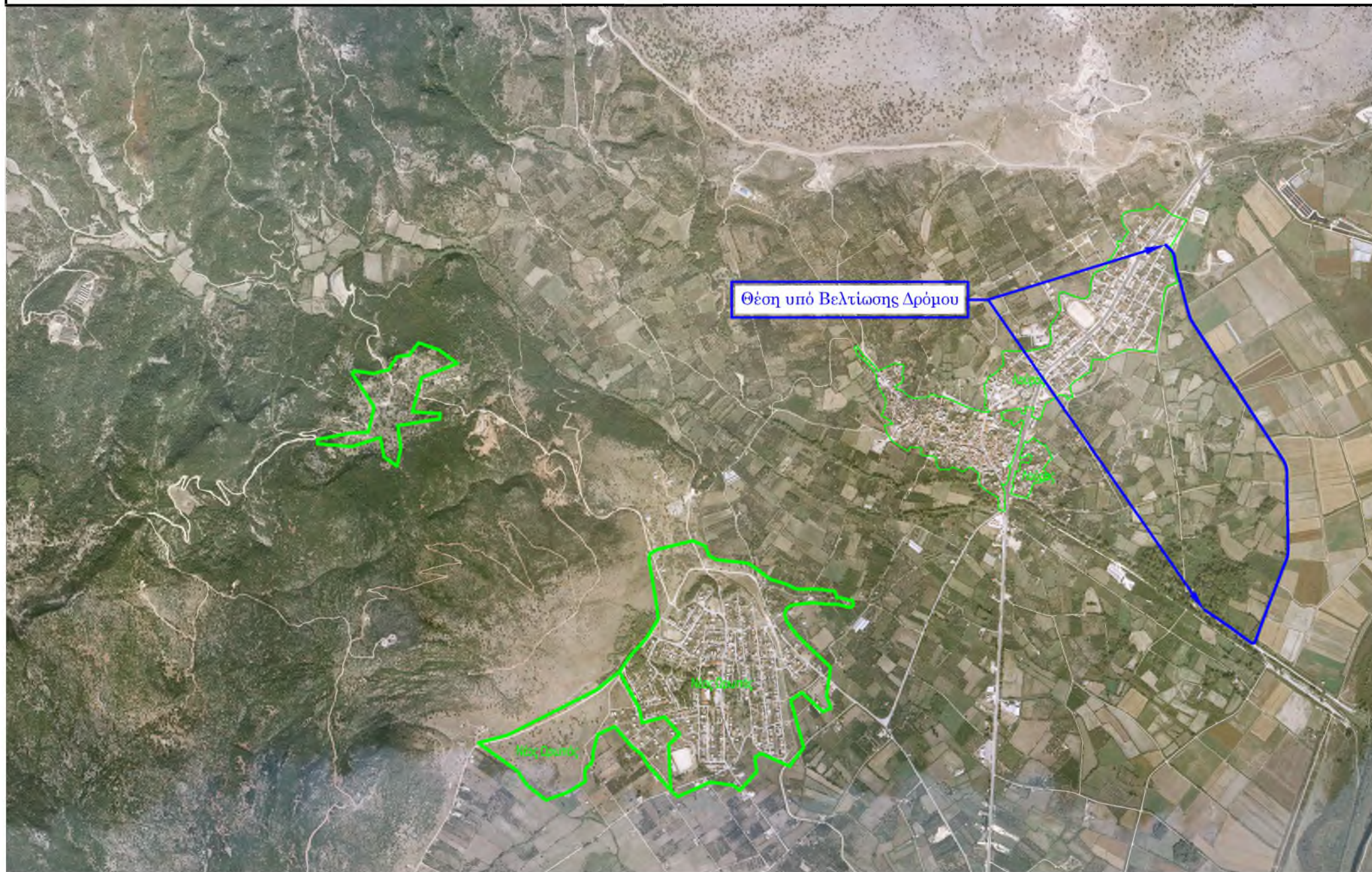

<div>ΕΛΛΗΝΙΚΗ ΔΗΜΟΚΡΑΤΙΑ</div> <div>ΠΕΡΙΦΕΡΕΙΑ ΗΠΕΙΡΟΥ</div> <div>ΠΕΡΙΦΕΡΕΙΑΚΗ ΕΝΟΤΗΤΑ ΠΡΕΒΕΖΑΣ</div> <div>ΔΗΜΟΣ ΠΡΕΒΕΖΑΣ</div>	  	REVISION D	Ο Μελετητής: <div>Γεώργιος Τάγκας</div> <div>Πολιτικός Μηχανικός Τ.Ε.</div>	Ημερομηνία	Ελληνικό Γεωδαιτικό Σύστημα Αναφοράς 1987 (Ε.Γ.Σ.Α. '87)
		REVISION C	Ελέγχθηκε: <div>Ηρακλής Χατζηγιάννης</div> <div>Αγρ. & Τοπογράφος Μηχανικός</div>	20-10-2018	Ελλειμματικές αναφορές: GRS 80 (a = 6 378 137 m, 1/f = 298 257 22210)
		REVISION B	Θεωρήθηκε: <div>Κωνσταντίνος Μπαρής</div> <div>Αγρ. & Τοπογράφος Μηχανικός</div>	01-11-2018	Προβολή: Εγκάρσια Μερικατορική
		REVISION A		09-11-2018	Κεντρικός Μεσημβρινός: λ = 24 00' 00" μ. Κ = 0.999600
					Τετμημένη Κεντρικού Μεσημβρινού: +500 000.00 μ
					Γεωγραφικό Πλάτος Αναφοράς: 00 00' 00"
			Εργό :		Βελτίωση της Πρόσβασης σε Γεωργική Γη και Κτηνοτροφικές Εκμεταλλεύσεις του Δήμου Πρέβεζας
			Θέση :		Αγρόκτημα Λαούρου Δ.Ε. Λαούρου του Δήμου Πρέβεζας Περιφ. Ενότητα Πρέβεζας - Περιφέρεια Ηπείρου
			Θέμα Σχεδίου :		Οριζοντιογραφία Λαούρου
			Αριθμ. Σχεδίου :		03
			Ισοδιάσταση :		1 μ.
			ΚΑΙΜΑΚΑ:		1:500

Απόσπασμα από Ορθοφωτοχάρτη της Κτηματολόγιο Α.Ε.
Με αποτυπωμένα τα όρια των γύρω Οικισμών στη περιοχή Λούρου
Κλίμακα 1 : 25000

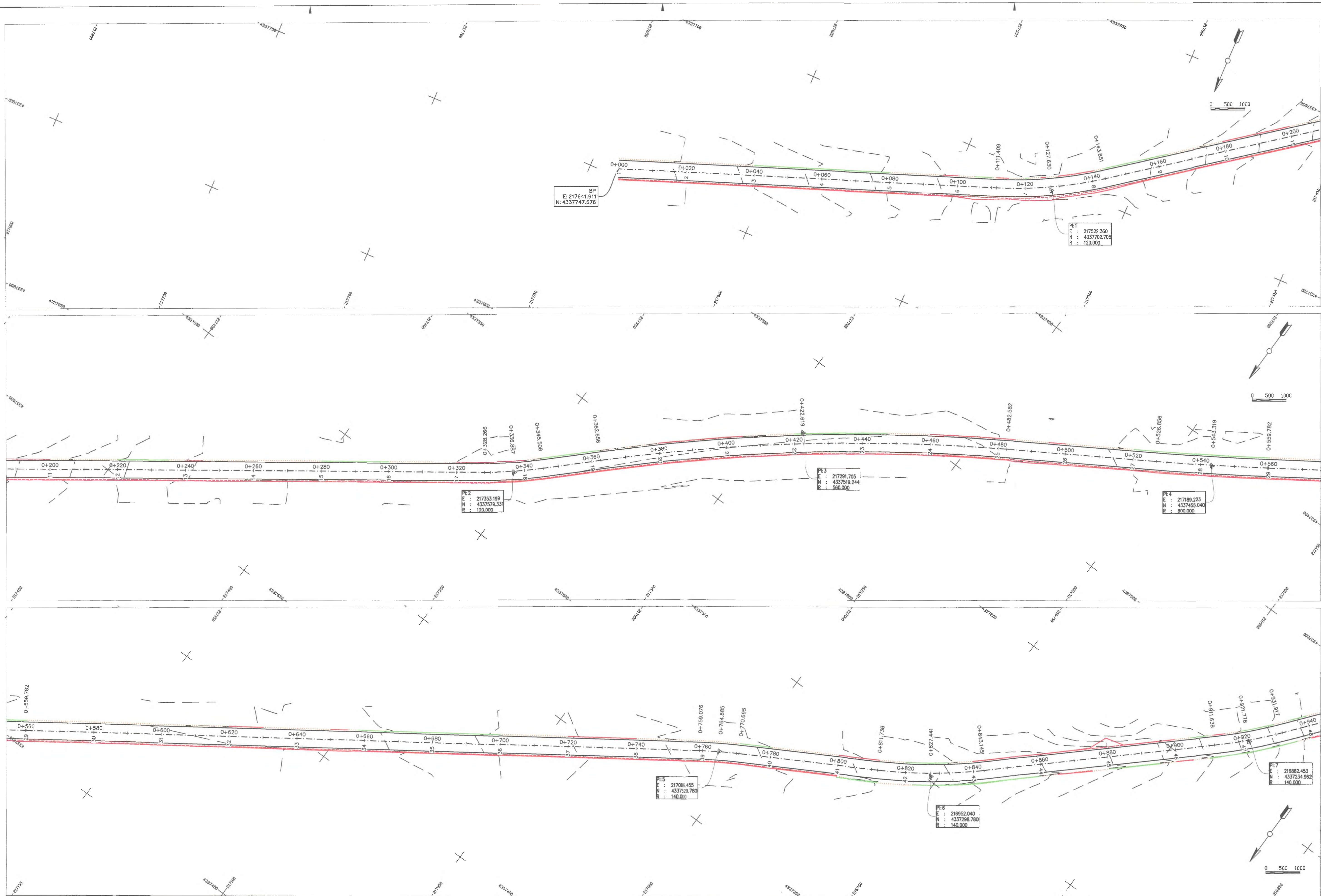

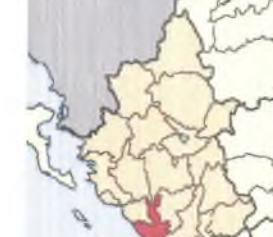

ΕΛΛΗΝΙΚΗ ΔΗΜΟΚΡΑΤΙΑ
ΠΕΡΙΦΕΡΕΙΑ ΗΠΕΙΡΟΥ
ΠΕΡΙΦΕΡΕΙΑΚΗ ΕΝΟΤΗΤΑ ΠΡΕΒΕΖΑΣ
ΔΗΜΟΣ ΠΡΕΒΕΖΑΣ



REVISION D
REVISION C
REVISION B
REVISION A

Ο Μηχανικός: Γεώργιος Τάγκας
Πολιτικός Μηχανικός Τ.Ε.

Ελέγχθηκε: Ηρακλής Χατζηγιάννης
Αγρ. & Τοπογράφος Μηχανικός

Θεωρήθηκε: Κων/να Μωραΐτη
Αγρ. & Τοπογράφος Μηχανικός

Ημερομηνία: 20-10-2018

Ημερομηνία: 01-11-2018

Ημερομηνία: 09-11-2018

Ελληνικό Γεωδαπικό Σύστημα Αναφοράς 1987 (Ε.Γ.Σ.Α. '87)
Ελλειψοειδής αναφοράς: GR5 80 (a = 6 378 137 m, 1/f = 298 257 222.10)
Πρόβολη: Εγκάρσια Μερκατορική
Κωνικός Μεσμβανός: λ = 24 00' 00" με Κ = 0.999 9800
Τετηνημένη Κεντρικού Μεσμβανού: +500 000.00 μ
Γεωγραφικό Πλάτος Αναφοράς: 00 00' 00"

Έργο:	Βελτίωση της Πρόσβασης σε Γεωργική Γη και Κτηνοτροφικές Εκμεταλλεύσεις του Δήμου Πρέβεζας	Αριθμ. Σχεδίου:	01
Θέση:	Αγρόκτημα Ωρωπού Δ.Ε. Λούρου του Δήμου Πρέβεζας Περιφ. Ενότητα Πρέβεζας - Περιφέρεια Ηπείρου	Ισοδιάσταση:	1 μ.
Θέμα Σχεδίου:	Οριζοντιογραφία Ωρωπού	ΚΑΙΜΑΚΑ:	1:500

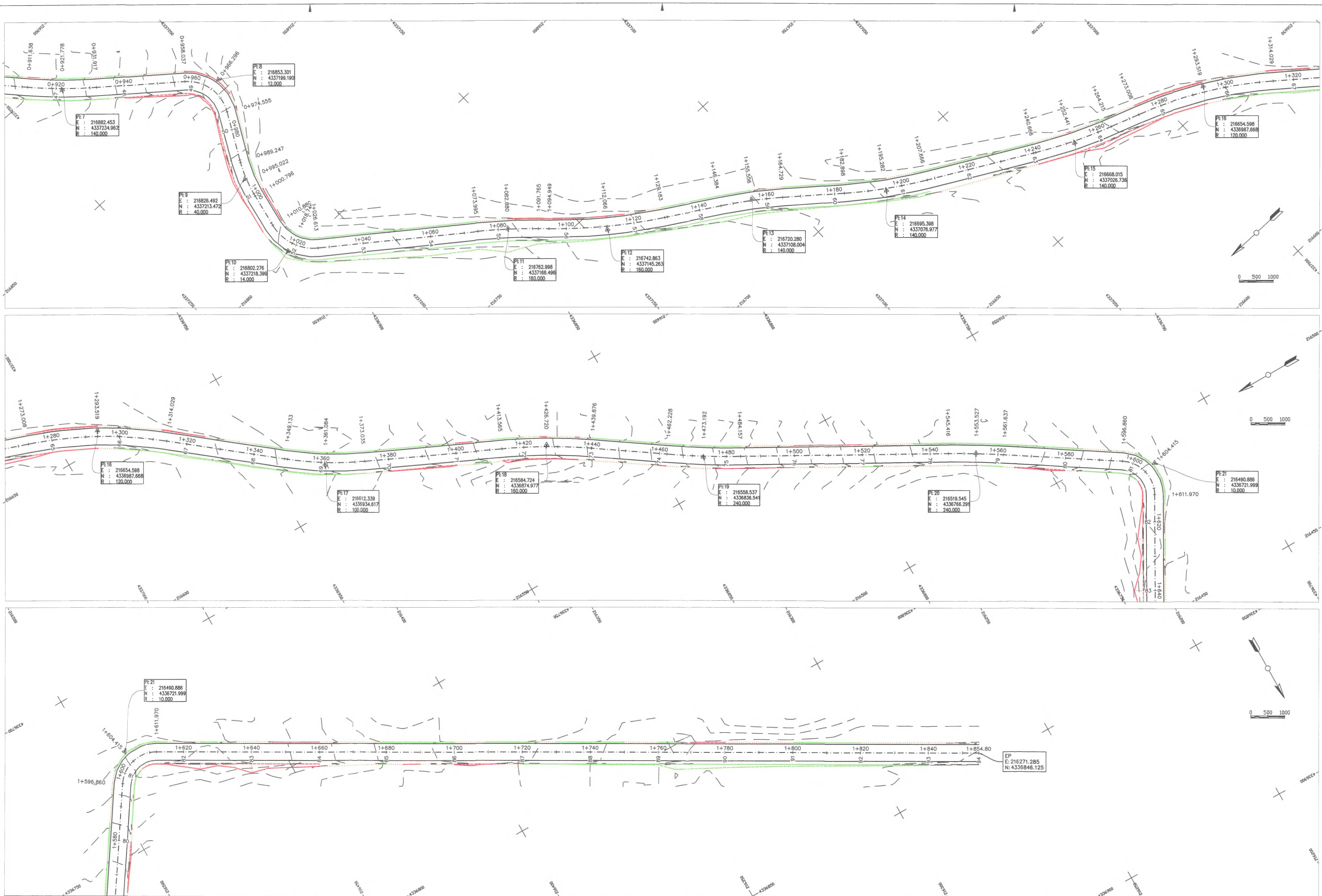

ΕΛΛΗΝΙΚΗ ΔΗΜΟΚΡΑΤΙΑ
ΠΕΡΙΦΕΡΕΙΑ ΗΠΕΙΡΟΥ
ΠΕΡΙΦΕΡΕΙΑΚΗ ΕΝΟΤΗΤΑ ΠΡΕΒΕΖΑΣ
ΔΗΜΟΣ ΠΡΕΒΕΖΑΣ



REVISION D
REVISION C
REVISION B
REVISION A

Ο Μελετητής: Γεώργιος Τάγκας
Πολιτικός Μηχανικός Τ.Ε.
Ελέγχθηκε: Ηρακλής Χατζηγιάννης
Αγρ. & Τοπογράφος Μηχανικός
Θεωρήθηκε: Κων/να Μωραΐτη
Αγρ. & Τοπογράφος Μηχανικός

Ημερομηνία
20-10-2018
Ημερομηνία
01-11-2018
Ημερομηνία
09-11-2018

Ελληνικό Γεωδοτικό Σύστημα Αναφοράς 1987 (Ε.Γ.Σ.Α. '87)
Ελλειπτοειδής αναφοράς: GRS 80 (a = 6 378 137 m, 1/f = 298.25722210)
Προβολή: Εγκάρσια Μερκατορική
Κεντρικός Μεσημβρινός: λ = 24 00' 00" με K = 0.999600
Τετμημένη Κεντρικού Μεσημβρινού: +500 000.00 μ
Γεωγραφικό Πλάτος Αναφοράς: 00' 00' 00"

Έργο: Βελτίωση της Πρόσβασης σε Γεωργική Γη και
Κτηνοτροφικές Εκμεταλλεύσεις του Δήμου Πρέβεζας
Θέση: Αγρόκτημα Ωρωπού
Δ.Ε. Λαύρου του Δήμου Πρέβεζας
Περιφ. Ενότητα Πρέβεζας - Περιφέρεια Ηπείρου
Θέμα Σχεδίου: Οριζοντιογραφία Ωρωπού

Αριθμ. Σχεδίου: Ο2
Ισοδιάσταση: 1 μ.
ΚΑΙΜΑΚΑ: 1:500